

# 3-Wege-Flansch-Kugelhahn aus Edelstahl, voller Durchgang, allseitig dichtend, nicht überschneidungsfrei

**Art. Nr. 8.324/329**

## EIGENSCHAFTEN KUGELHAHN

Betriebstemperatur :	-29°C bis max. +230°C, druckabhängig
Betriebsdruck :	max. PN 16 bar
Flanschanschluss :	nach EN 1092-1
Antriebsanschluss :	nach ISO 5211
Gehäusematerial :	Edelstahl 1.4408
Kugel :	Edelstahl 1.4401
Kugeldichtung :	PTFE
Spindel :	Edelstahl 1.4401
Spindeldichtung :	PTFE / FKM
Sicherheit :	ausblassichere Spindel, Anti Statik Ausführung
Handhebel :	Edelstahl (DN15-DN50), Stahl (DN65-DN200), abschließbar

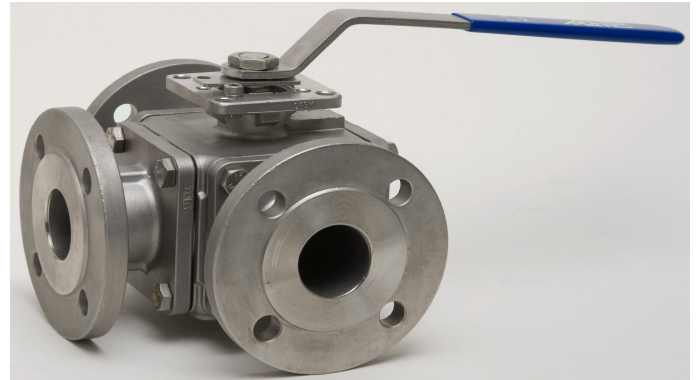

Kugelhahn-Mittelteil radial ausbaubar. 4-Wege oder mit X-Kugelbohrung auf Anfrage.

Auch lieferbar nach :  94/9/EG  
ATEX

8.324 : T-Bohrung  
8.329 : L-Bohrung

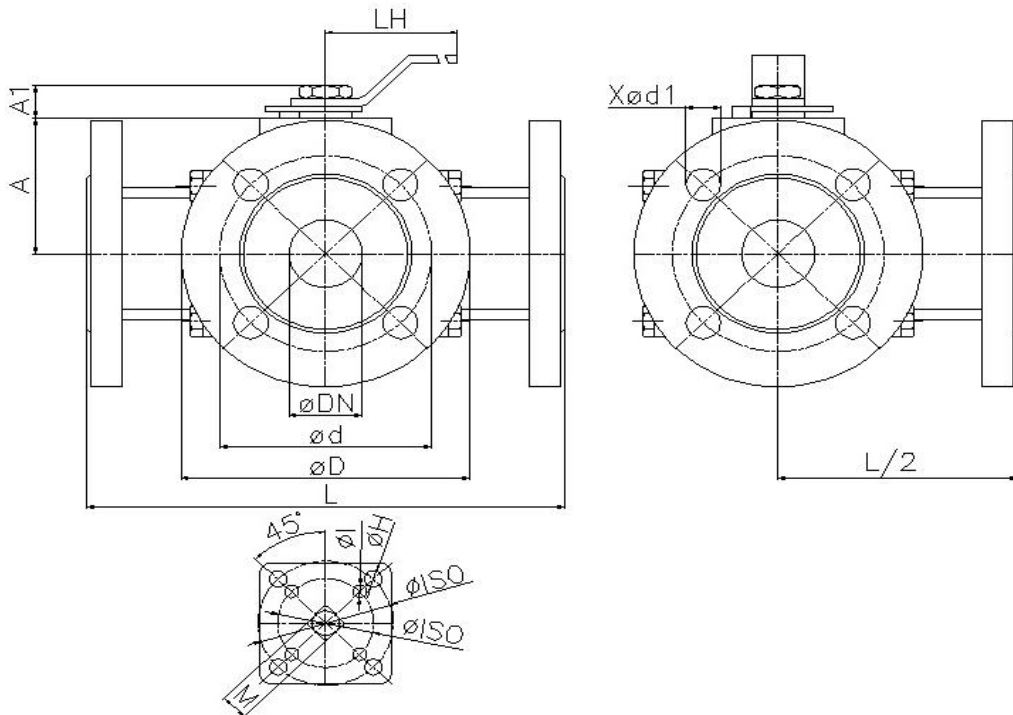

Art. Nr.	øDN	A mm	A1 mm	L mm	LH mm	øD mm	ød mm	Xød1 mm	øISO	øH mm	øl mm	M mm
8.324/329.015	15	41	11	160	130	95	65	4xø14	F 03/04	6	6	9
8.324/329.020	20	49	14	177	165	105	75	4xø14	F 04/05	7	6	11
8.324/329.025	25	55	14	190	165	115	85	4xø14	F 04/05	7	6	11
8.324/329.032	32	63	18	208	205	140	100	4xø18	F 05/07	9	7	14
8.324/329.040	38	74	18	234	205	150	110	4xø18	F 05/07	9	7	14
8.324/329.050	50	93	23	273	325	165	125	4xø18	F 07/10	11	9	17
8.324/329.065	62	119	25	300	400	185	145	4xø18	F 10	11	/	22
8.324/329.080	76	137	25	305	500	200	160	8xø18	F 10	11	/	22
8.324/329.100	96	157	25	368,5	650	220	180	8xø18	F 10	11	/	22
8.324/329.125	125	140,5	62	418	/	250	210	8xø18	F 12	13	/	36
8.324/329.150	150	159,5	62	427	/	285	240	8xø22	F 12	13	/	36
8.324/329.200	200	201	61	532	/	340	295	12xø22	F 12	13	/	36

01/2010